

ESTUDIO DE IMPACTO AMBIENTAL DEL ÁREA OPERATIVA DEL PROYECTO MINERO LOMA LARGA CONFORMADO POR LAS ÁREAS MINERAS CERRO CASCO (CÓDIGO 101580), RIO FALSO (CÓDIGO 101577) Y CRISTAL (CÓDIGO 102195) PARA LAS FASES DE EXPLOTACIÓN Y BENEFICIO DE MINERALES METÁLICOS BAJO EL RÉGIMEN DE GRAN MINERÍA

ECUADOR - ESCALA 1:25000

CARTAS TOPOGRÁFICAS:
 ESCALA 1:50000 - N.V.F. 3, N.V.F. 4, N.V.B. 1, N.V.B. 2

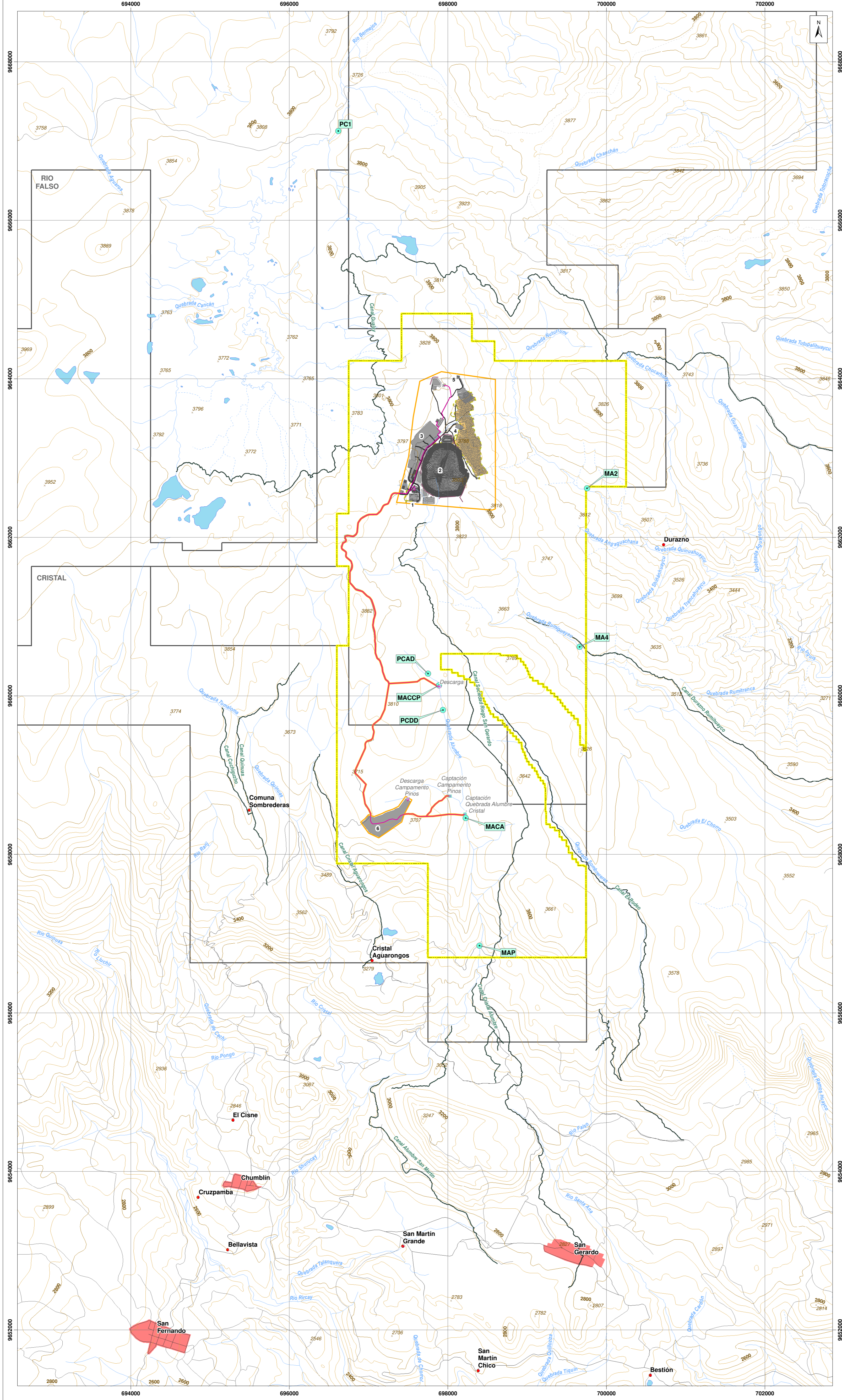

LEYENDA TEMÁTICA

- Área geográfica
- Área de implantación

INFRAESTRUCTURA

- Infraestructura superficial
- 1. Portal de la mina
- 2. Relavera
- 3. Planta de procesamiento de mineral
- 4. Planta de relleno en pasta
- 5. Polvorin
- 6. Campamento Pinos
- Mina subterránea
- Vías internas
- Talud
- Tubería
- Canal de desviación
- Infraestructura subterránea
- Captación
- Descarga

UBICACIÓN DE RECORRIDOS Y PUNTOS DE MONITOREO BIÓTICO

- Monitoreo de ictiofauna y macroinvertebrados

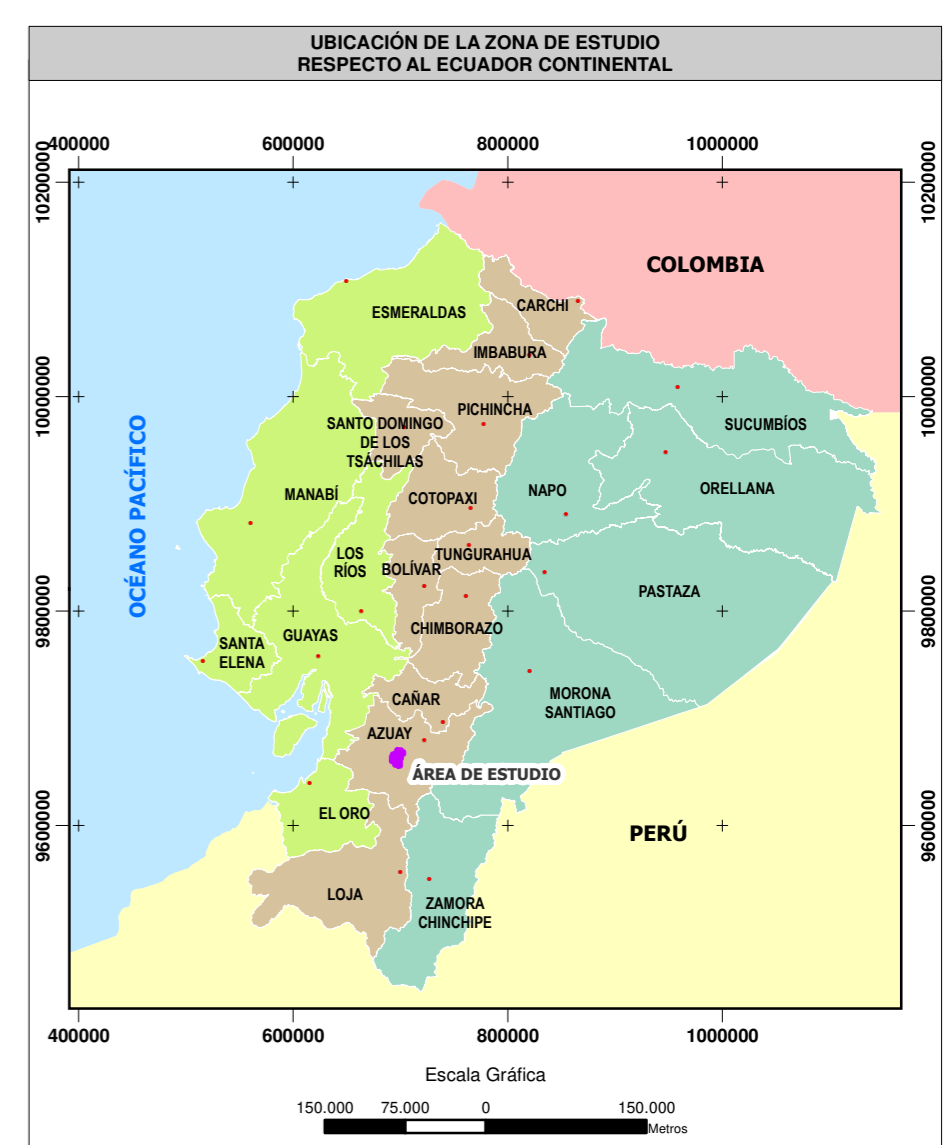

SIGNOS CONVENCIONALES

 Centro poblado consolidado	 Lago - laguna
● Centro poblado	 Sistema de agua
 Vía	 Curva de nivel índice
 Sendero	 Curva de nivel intermedia
 Fodera	x Punto acotado
 Drenaje secundario perenne	 Concesión minera
 Drenaje secundario intermitente	

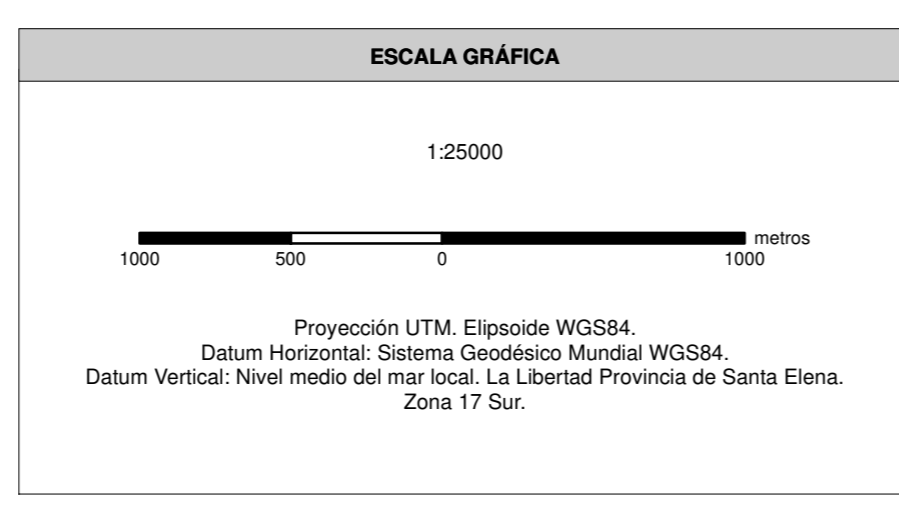

NOTAS Y DIAGRAMAS DE COMPILACIÓN

El presente estudio fue realizado con cartografía base a escala 1:50000.

GUÍA DE ELEVACIÓN

VER MAPA BASE

ENTRIX CONSULTORA

Dundee
SERVICIOS S.A.

MAPA DE UBICACIÓN DE RECORRIDOS Y PUNTOS DE MONITOREO BIÓTICO (FAUNA ACUÁTICA)

ESTUDIO DE IMPACTO AMBIENTAL DEL ÁREA OPERATIVA DEL PROYECTO MINERO LOMA LARGA CONFORMADO POR LAS ÁREAS MINERAS CERRO CASCO (CÓDIGO 101580), RIO FALSO (CÓDIGO 101577) Y CRISTAL (CÓDIGO 102195) PARA LAS FASES DE EXPLOTACIÓN Y BENEFICIO DE MINERALES METÁLICOS BAJO EL RÉGIMEN DE GRAN MINERÍA

PROponente: DPMECUADOR SA	CONSULTORA: Entrix	GIS: Ing. Juan J. Palacios Ing. Santiago López
ESCALA TRABAJO: 1:50000	Nº: 13.1-2	FECHA: abril, 2022

SOBRE LA BASE DE: DPMECUADOR S.A. Implantación del proyecto, 2020. IGM. Cartas Topográficas, escala 1:50000, 2018. Centro Entix. Cartografía vegetal, 2020. DPMECUADOR S.A. Actualización Línea Base Loma Larga, febrero 2018. DPMECUADOR S.A. Actualización Línea Base Loma Larga, agosto 2018. DPMECUADOR S.A. Base de datos monitoreo biótico, diciembre 2018. DPMECUADOR S.A. Base de datos monitoreo biótico, diciembre 2019. DPMECUADOR S.A. Levantamiento de campo, junio 2020. Entix, Plan de Monitoreo, marzo 2021.

PROYECTO: 10485003