

ESTUDIO DE IMPACTO AMBIENTAL DEL ÁREA OPERATIVA DEL PROYECTO MINERO LOMA LARGA CONFORMADO POR LAS ÁREAS MINERAS CERRO CASCO (CÓDIGO 101580), RIO FALSO (CÓDIGO 101577) Y CRISTAL (CÓDIGO 102195) PARA LAS FASES DE EXPLOTACIÓN Y BENEFICIO DE MINERALES METÁLICOS BAJO EL RÉGIMEN DE GRAN MINERÍA

ECUADOR - ESCALA 1:25000

CARTAS TOPOGRÁFICAS
Escala 1:50000 N.V.1, N.V.2, N.V.3, N.V.4, N.V.5, N.V.6, N.V.7, N.V.8, N.V.9, N.V.10, N.V.11, N.V.12, N.V.13, N.V.14, N.V.15, N.V.16, N.V.17, N.V.18, N.V.19, N.V.20

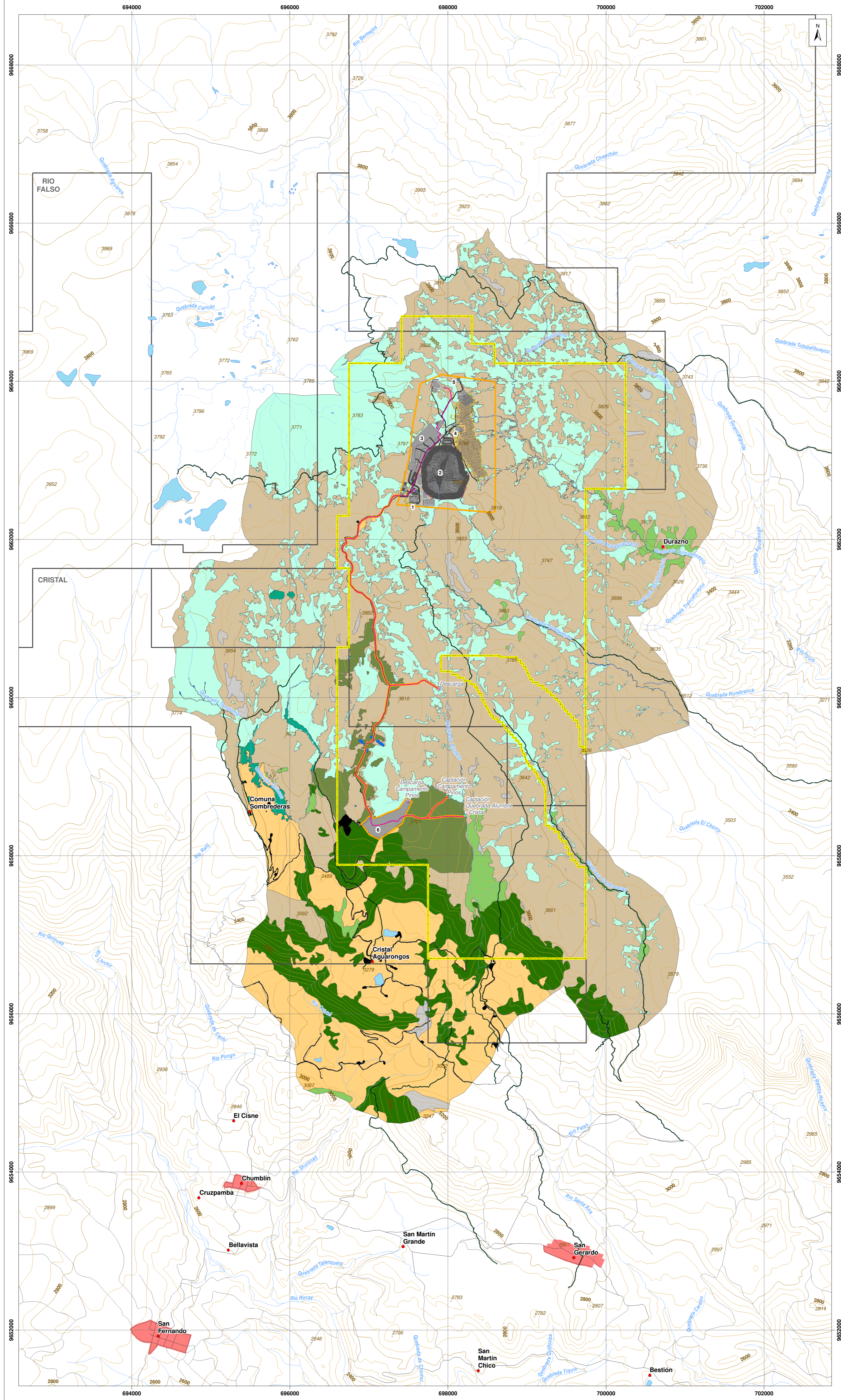

LEYENDA TEMÁTICA

- Área geográfica
- Área de implantación

INFRAESTRUCTURA

- Portal de la mina
- Relavera
- Planta de procesamiento de mineral
- Planta de relleno en pasta
- Polvorin
- Campamento Pinos

- Mina subterránea
- Vías internas
- Talud
- Tubería
- Canal de desviación
- Infraestructura subterránea
- Captación
- Descarga

COBERTURA VEGETAL

- Páramo
- Humedal y/o almohadilla
- Bosque nativo
- Bosque nativo - Polylepis
- Plantación forestal
- Vegetación arbustiva
- Vegetación arbustiva dispersa
- Formación rocosa
- Mosaico agropecuario
- Área intervenida
- Cuerpo de agua

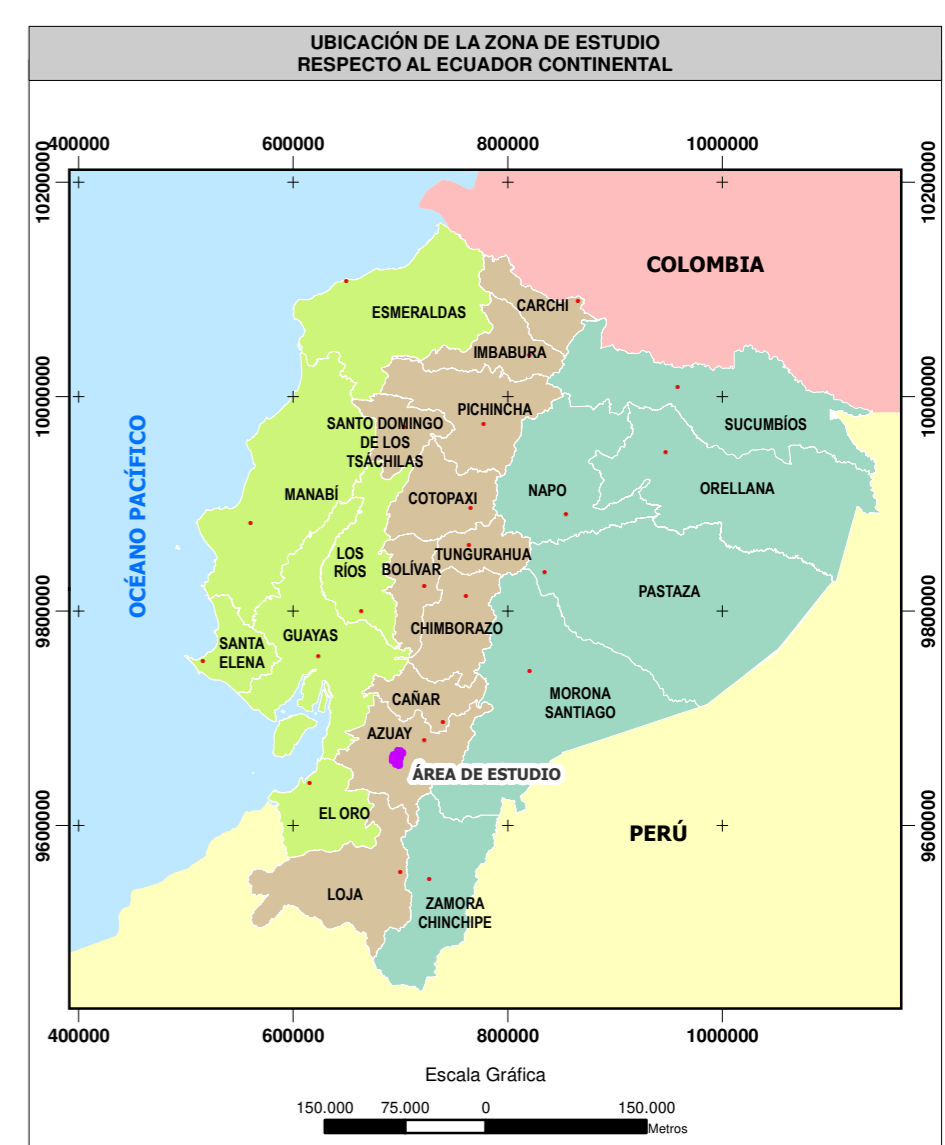

SIGNOS CONVENCIONALES

- Centro poblado consolidado
- Centro poblado
- Vía
- Sendero
- Floresta
- Drenaje secundario perenne
- Drenaje secundario intermitente
- Lago - laguna
- Sistema de agua
- Curva de nivel índice
- Curva de nivel intermedia
- Punto acotado
- Concesión minera

ESCALA GRÁFICA

1:25000

Proyección UTM, Elipsoido WGS84.
Datum Horizontal: Sistema Geodésico Mundial WGS84.
Datum Vertical: Nivel medio del mar local. La Libertad Provincia de Santa Elena.
Zona 17 Sur.

NOTAS Y DIAGRAMAS DE COMPILACIÓN

El presente estudio fue realizado con cartografía base a escala 1:50000. La cobertura vegetal fue obtenida a partir del análisis y procesamiento de imagen satelital, SPOT7, resolución 1,5m, 2019.

GUÍA DE ELEVACIÓN

VER MAPA BASE

MAPA DE COBERTURA VEGETAL Y USO ACTUAL DEL SUELO

ESTUDIO DE IMPACTO AMBIENTAL DEL ÁREA OPERATIVA DEL PROYECTO MINERO LOMA LARGA CONFORMADO POR LAS ÁREAS MINERAS CERRO CASCO (CÓDIGO 101580), RIO FALSO (CÓDIGO 101577) Y CRISTAL (CÓDIGO 102195) PARA LAS FASES DE EXPLOTACIÓN Y BENEFICIO DE MINERALES METÁLICOS BAJO EL RÉGIMEN DE GRAN MINERÍA

PROponente: DPM ECUADOR SA	CONSULTORA: Entrix	GIS: Ing. Juan J. Palacios Ing. Santiago López
ESCALA TRABAJO: 1:50000	Nº: 6.1-11	FECHA: abril, 2022

SOBRE LA BASE DE: DPM ECUADOR SA, Implantación del proyecto, 2020. IGM, Cartas Topográficas, escala 1:50000, 2013. Entrix, Cobertura vegetal, 2020. Imagen satelital, SPOT7, resolución 1,5m, 2019.

PROYECTO: 10485003