

ESTUDIO DE IMPACTO AMBIENTAL DEL ÁREA OPERATIVA DEL PROYECTO MINERO LOMA LARGA CONFORMADO POR LAS ÁREAS MINERAS CERRO CASCO (CÓDIGO 101580), RIO FALSO (CÓDIGO 101577) Y CRISTAL (CÓDIGO 102195) PARA LAS FASES DE EXPLOTACIÓN Y BENEFICIO DE MINERALES METÁLICOS BAJO EL RÉGIMEN DE GRAN MINERÍA

Ecuador - ESCALA 1:25000

CARTAS TOPOGRÁFICAS:
ESCALA 1:50000 - N.V.F.3, N.V.F.4, N.V.I.B.1, N.V.I.B.2

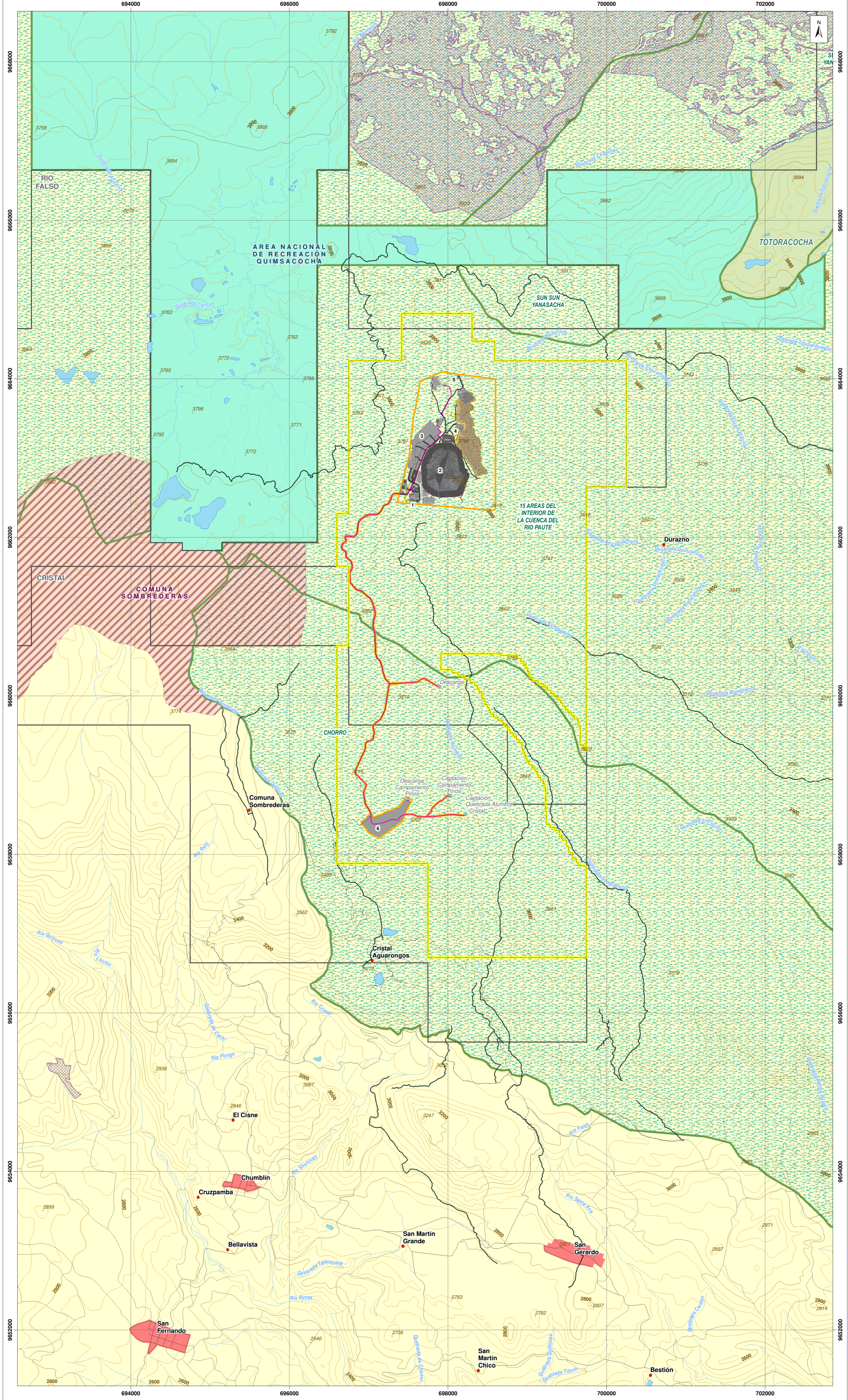

LEYENDA TEMÁTICA

- Área geográfica
- Área de implantación

INFRAESTRUCTURA

- Portal de la mina
- Relavera
- Planta de procesamiento de mineral
- Planta de relleno en pasta
- Polvorin
- Campamento Pinos
- Mina subterránea

- Vías internas
- Talud
- Tubería
- Canal de desviación
- Infraestructura subterránea
- Captación
- Descarga

ÁREAS NATURALES

Sistema Nacional de Áreas Protegidas (SNAP)

- Subsistema Estatal

Patrimonio Forestal Nacional

- Bosque y Vegetación Protector
- Patrimonio Forestal del Estado

Iniciativa Privada de Conservación

Área bajo conservación del Programa Socio Bosque

- Socio colectivo
- Socio individual

Áreas especiales para la conservación de la biodiversidad

- Reserva de biosfera Macizo de Cajas

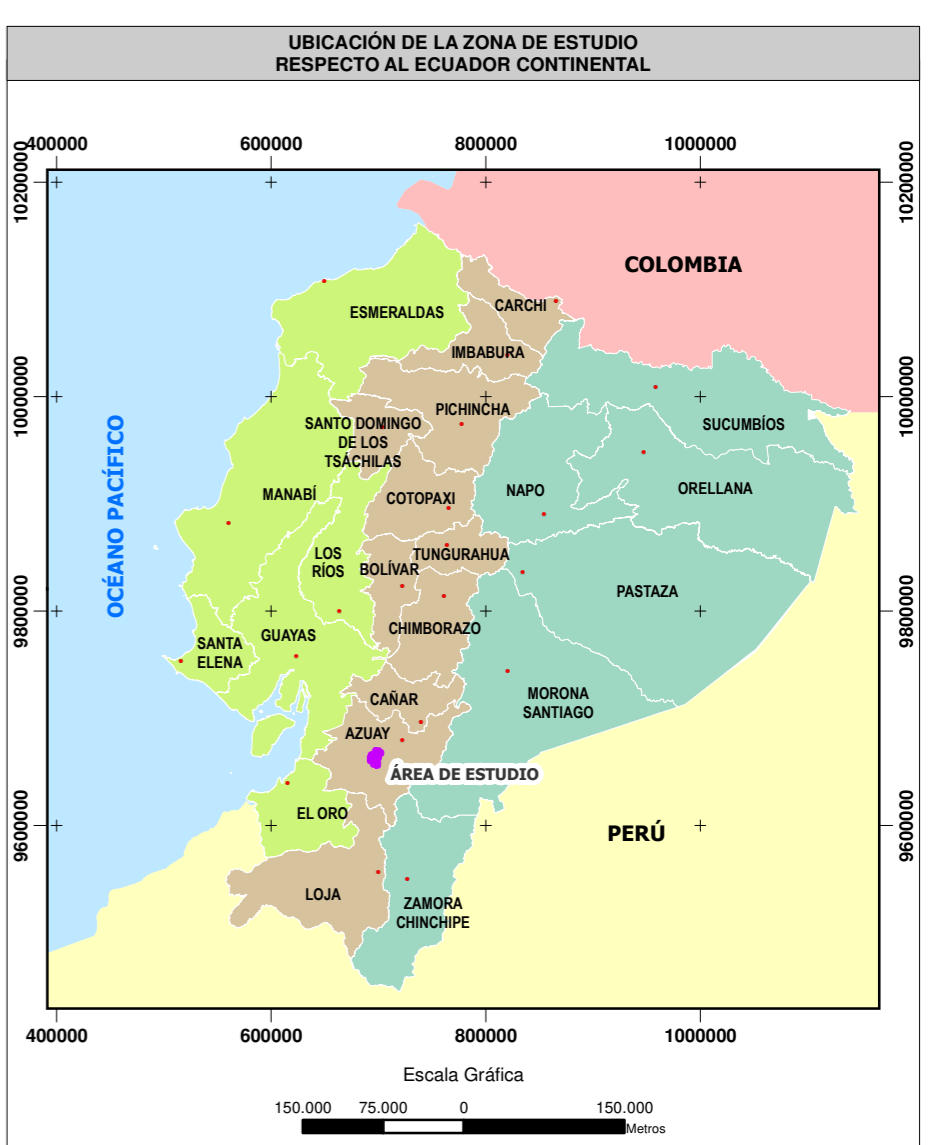

SIGNOS CONVENCIONALES

- Centro poblado consolidado
- Centro poblado
- Vía
- Sendero
- Fodera
- Drenaje secundario perenne
- Drenaje secundario intermitente
- Lago - laguna
- Sistema de agua
- Curva de nivel índice
- Curva de nivel intermedia
- Punto acotado
- Concesión minera

ESCALA GRÁFICA

1:25000

Proyección UTM, Elipsoide WGS84.
Datum Horizontal: Sistema Geodésico Mundial WGS84.
Datum Vertical: Nivel medio del mar local. La Libertad Provincia de Santa Elena.
Zona 17 Sur.

NOTAS Y DIAGRAMAS DE COMPLICACIÓN

El presente estudio fue realizado con cartografía base a escala 1:50000.

GUÍA DE ELEVACIÓN

VER MAPA BASE

MAPA DE ÁREAS NATURALES

ESTUDIO DE IMPACTO AMBIENTAL DEL ÁREA OPERATIVA DEL PROYECTO MINERO LOMA LARGA CONFORMADO POR LAS ÁREAS MINERAS CERRO CASCO (CÓDIGO 101580), RIO FALSO (CÓDIGO 101577) Y CRISTAL (CÓDIGO 102195) PARA LAS FASES DE EXPLOTACIÓN Y BENEFICIO DE MINERALES METÁLICOS BAJO EL RÉGIMEN DE GRAN MINERÍA

PROponente: DPMecuador SA	CONSULTORA: Entrix	GIS: Ing. Juan J. Palacios Ing. Santiago López
ESCALA TRABAJO: 1:50000	Nº: 1.1-6	FECHA: abril, 2022

SOBRE LA BASE DE: DPMecuador SA, Implantación del proyecto, 2020, IGM, Cartas Topográficas, escala 1:50000, 2013, Ministerio del Ambiente, Bosque y vegetación protector, escala 1:50.000, 2018, Ministerio del Ambiente, Patrimonio Forestal del Estado, escala 1:250.000, 2018, Ministerio del Ambiente, Sistema Nacional de Áreas Protegidas, escala 1:250.000, 2018, Ministerio del Ambiente, Iniciativa privada de conservación, Programa SocioBosque, escala 1:100000, 2019, Reservas de Biosfera, 2013.

PROYECTO: 10485003