

ESTUDIO DE IMPACTO AMBIENTAL DEL ÁREA OPERATIVA DEL PROYECTO MINERO LOMA LARGA CONFORMADO POR LAS ÁREAS MINERAS CERRO CASCO (CÓDIGO 101580), RIO FALSO (CÓDIGO 101577) Y CRISTAL (CÓDIGO 102195) PARA LAS FASES DE EXPLOTACIÓN Y BENEFICIO DE MINERALES METÁLICOS BAJO EL RÉGIMEN DE GRAN MINERÍA

Ecuador - ESCALA 1:25000

Cartas Topográficas:
ESCALA 1:50000 - N.V.F.3, N.V.F.4, N.V.I.1, N.V.I.2

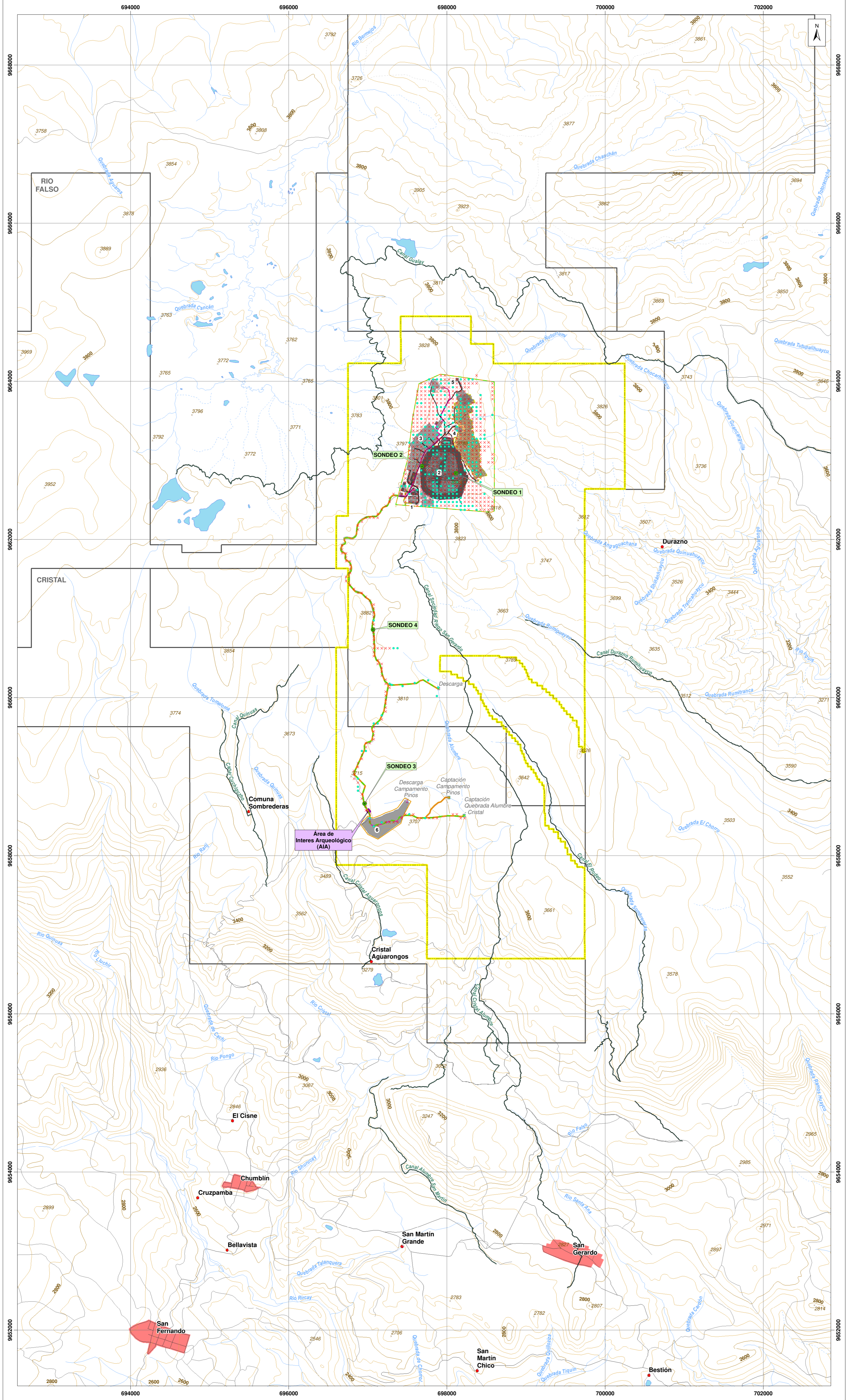

LEYENDA TEMÁTICA

- Área geográfica
- Área implantación
- Área de estudio arqueológica

INFRAESTRUCTURA

- Infraestructura superficial
 - Portal de la mina
 - Relavera
 - Planta de procesamiento de mineral
 - Planta de relleno en pasta
 - Pólvora
 - Campamento Pinos
- Mina subterránea
- Vías internas
- Talud
- Tubería
- Canal de desviación
- Infraestructura subterránea
- Captación
- Descarga

RECONOCIMIENTO ARQUEOLÓGICO

- Área de Interés Arqueológico

(Las coordenadas de las pruebas de pala realizadas se encuentran en el estudio en la tabla 6-454 dentro del acápite 6.4.2.3.4 Pruebas de Pala)

- Sondeos

(Las coordenadas de los sondeos realizados se encuentran en el estudio en la tabla 6-453 dentro del acápite 6.4.2.3.3 Sondeos)

- Puntos de referencia

(Las coordenadas de puntos de referencia realizados se encuentran en el estudio en la tabla 6-452 dentro del acápite 6.4.2.3.2 Puntos de Referencia)

Prueba pala

- Prueba de pala negativa

(Las coordenadas de las pruebas de pala realizadas se encuentran en el estudio en la tabla 6-451 dentro del acápite 6.4.2.3.1 Pruebas de Pala)

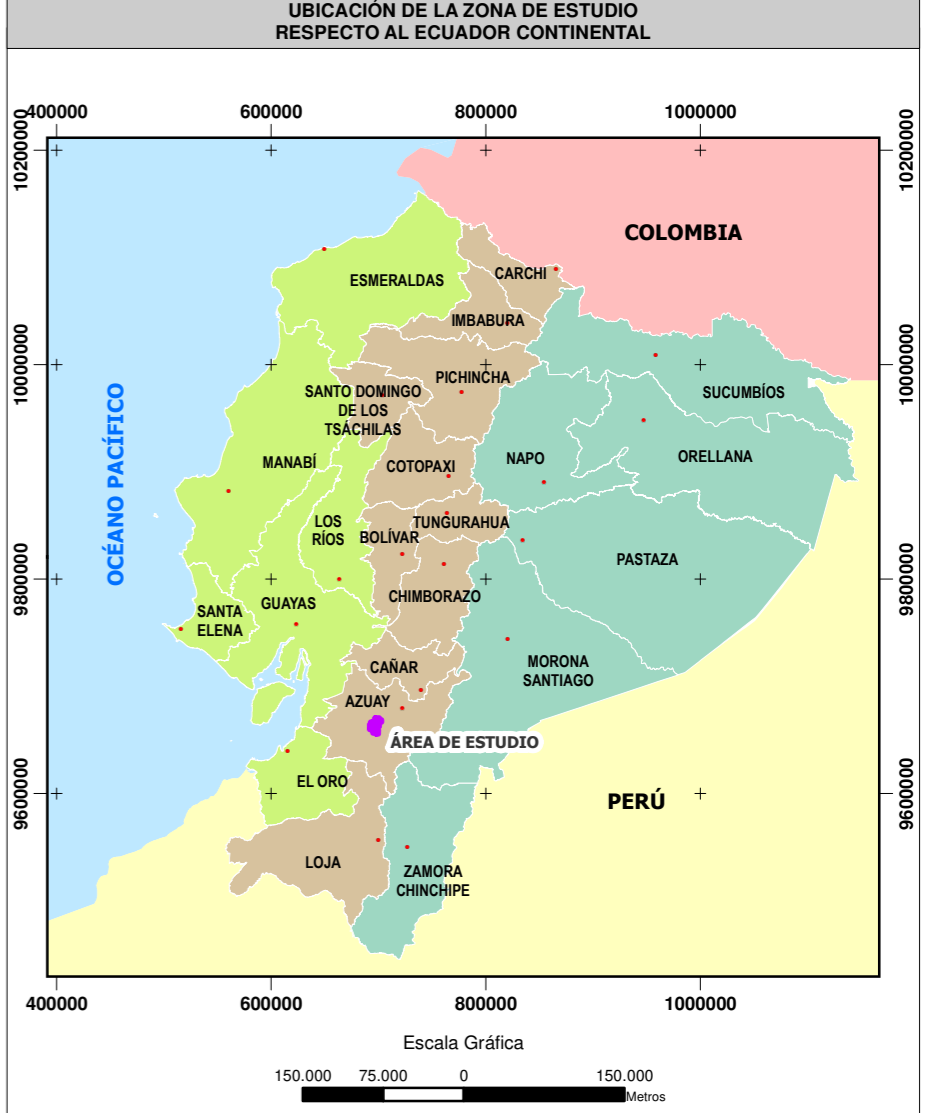

SIGNOS CONVENCIONALES

- Centro poblado consolidado
- Centro poblado
- Vía
- Sendero
- Floresta
- Drenaje secundario perenne
- Drenaje secundario intermitente
- Lago - laguna
- Sistema de agua
- Curva de nivel índice
- Curva de nivel intermedia
- Punto acotado
- Concesión minera

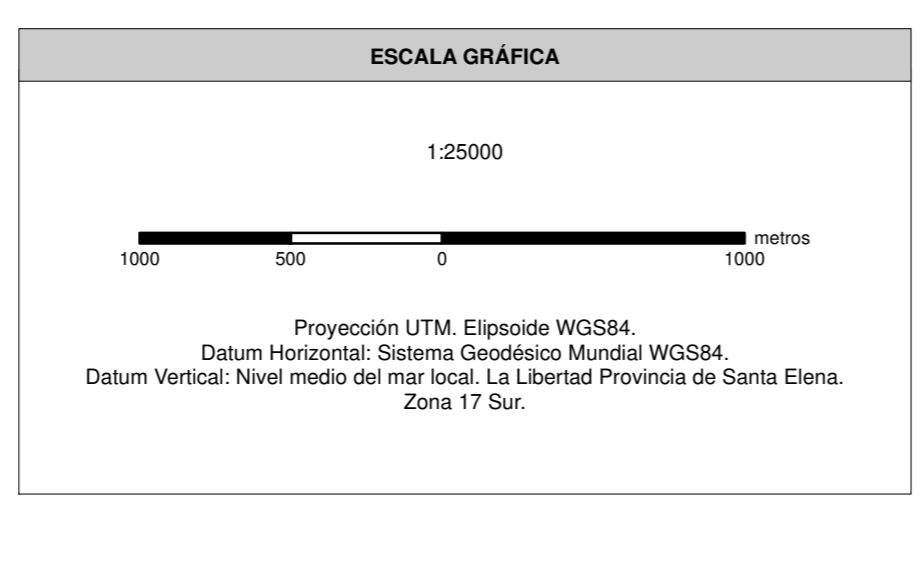

NOTAS Y DIAGRAMAS DE COMPILACIÓN

El presente estudio fue realizado con cartografía base a escala 1:50000.

GUÍA DE ELEVACIÓN

VER MAPA BASE

ENTRIX **Dundee**

MAPA DE RECONOCIMIENTO Y/O PROSPECCIÓN ARQUEOLÓGICA

ESTUDIO DE IMPACTO AMBIENTAL DEL ÁREA OPERATIVA DEL PROYECTO MINERO LOMA LARGA CONFORMADO POR LAS ÁREAS MINERAS CERRO CASCO (CÓDIGO 101580), RIO FALSO (CÓDIGO 101577) Y CRISTAL (CÓDIGO 102195) PARA LAS FASES DE EXPLOTACIÓN Y BENEFICIO DE MINERALES METÁLICOS BAJO EL RÉGIMEN DE GRAN MINERÍA

PROponente: DPMECUADOR SA	CONSULTORA: Entrix	GIS: Ing. Juan J. Palacios Ing. Santiago López
ESCALA TRABAJO: 1:50000	Nº: 6.4-2	FECHA: abril, 2022

SOBRE LA BASE DE: DPMECUADOR SA, Implantación del proyecto, 2020, IGM, Cartas Topográficas, escala 1:50000, 2013.
Entrix, Reconocimiento arqueológico, junio 2020.

PROYECTO: 10485003